

# Επαγγελματική κατάσταση και προοπτικές των αποφοίτων ΠΜΣ

«Συστήματα Διαχείρισης Ποιότητας και Οργάνωσης  
Παραγωγής στη Βιομηχανία Τροφίμων»

Δημήτριος Πετρίδης  
Τμήμα Τεχνολογίας Τροφίμων  
ΑΤΕΙΘ  
Νοέμβριος 2016

# Σκοπός

Διερεύνηση του ποσοστού απασχόλησης-ανεργίας και λοιπών ποιοτικών χαρακτηριστικών του ΠΜΣ, 2008-2014

## **Εκπαιδευτική πληροφόρηση**

- φύλο
- βαθμός και χρόνος λήψης πτυχίου

## **Σχετικότητα της απασχόλησης**

- είδος (πλήρης- μερική)
- αντιστοίχιση με τις σπουδές
- βαθμός ικανοποίησης από την εργασία του σε σχέση με τις σπουδές του (οικονομικά, μισθολογικά)

## **Αναζήτηση απασχόλησης**

- διαδικασία
- χρονική διάρκεια αναμονής

## **Αυτοαπασχόληση**

- είδος επιχείρησης
- δυνατότητα χρηματοδότησης

## **Ανεργία**

- χρονικό διάστημα αναμονής
- προηγούμενη εργασιακή εμπειρία
- ενέργειες προς αναζήτηση απασχόλησης
- εκτίμηση των λόγων της ανεργίας

## Κατανομή του φύλου και βαθμού πτυχίου στο δείγμα των αποφοίτων του ΜΠΣ

ΚΑΤΑΝΟΜΗ ΤΟΥ ΦΥΛΟΥ

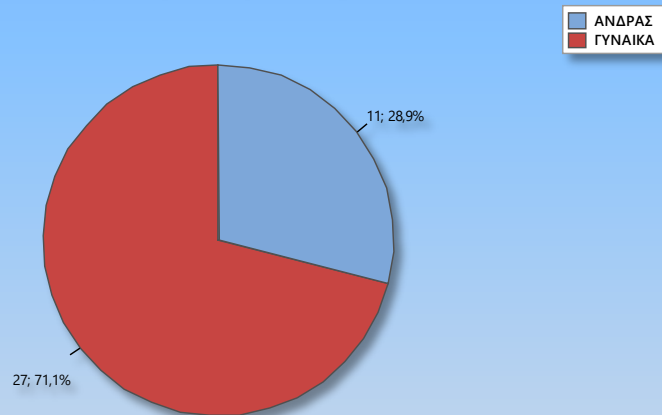

ΒΑΘΜΟΣ ΠΤΥΧΙΟΥ

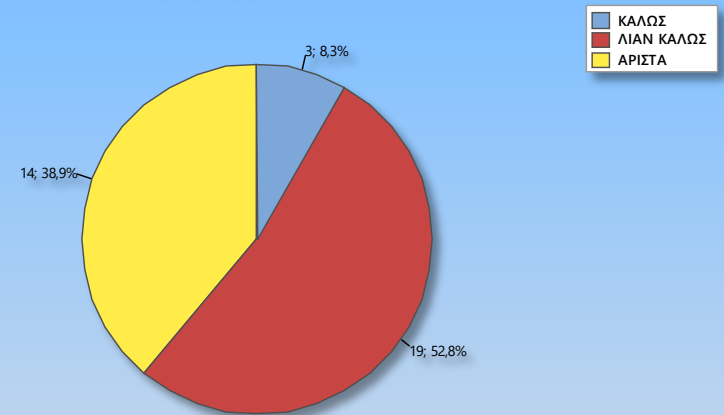

## Κατανομή των αποφοίτων με βάση τα χρόνια φοίτησης μέχρι τη λήψη πτυχίου

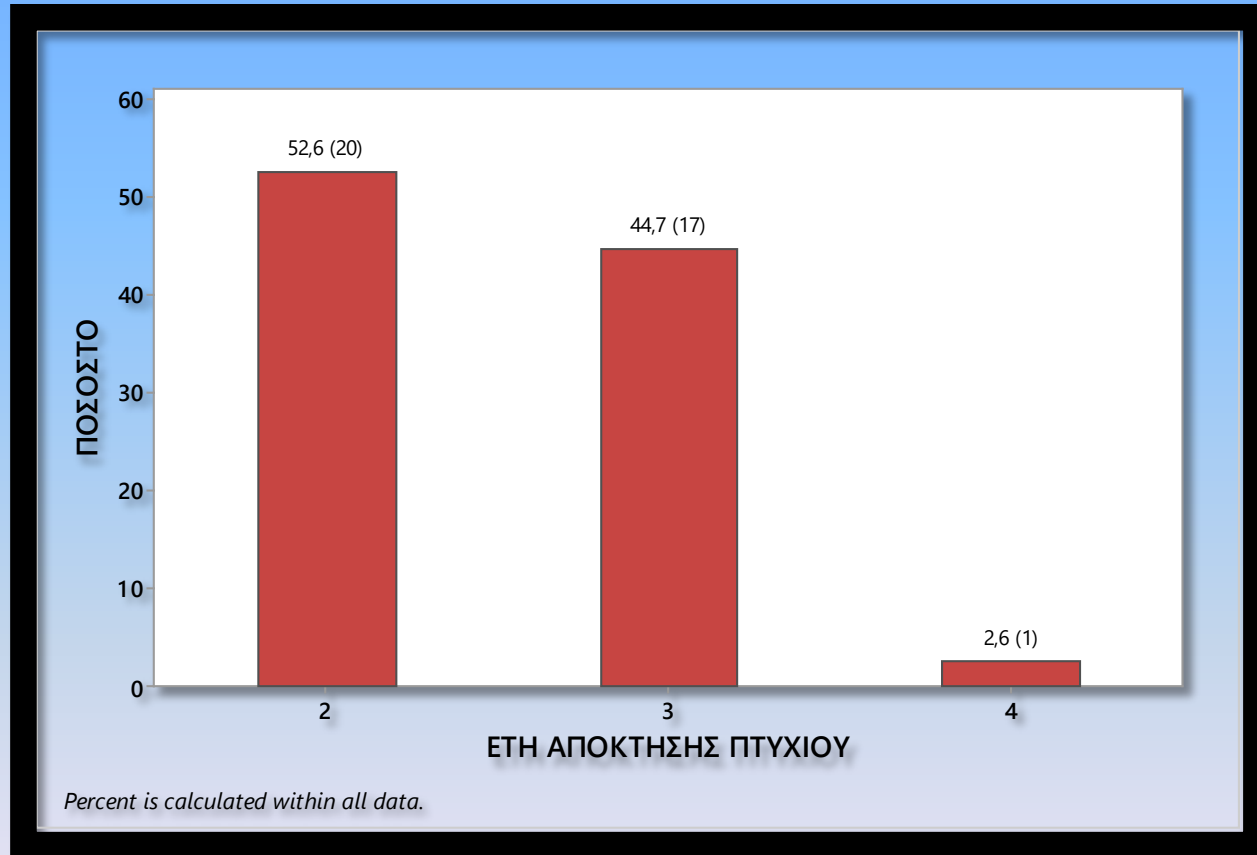

# Κατανομή των αποφοίτων με βάση τα χρόνια φοίτησης μέχρι τη λήψη πτυχίου ανά έτος εισαγωγής

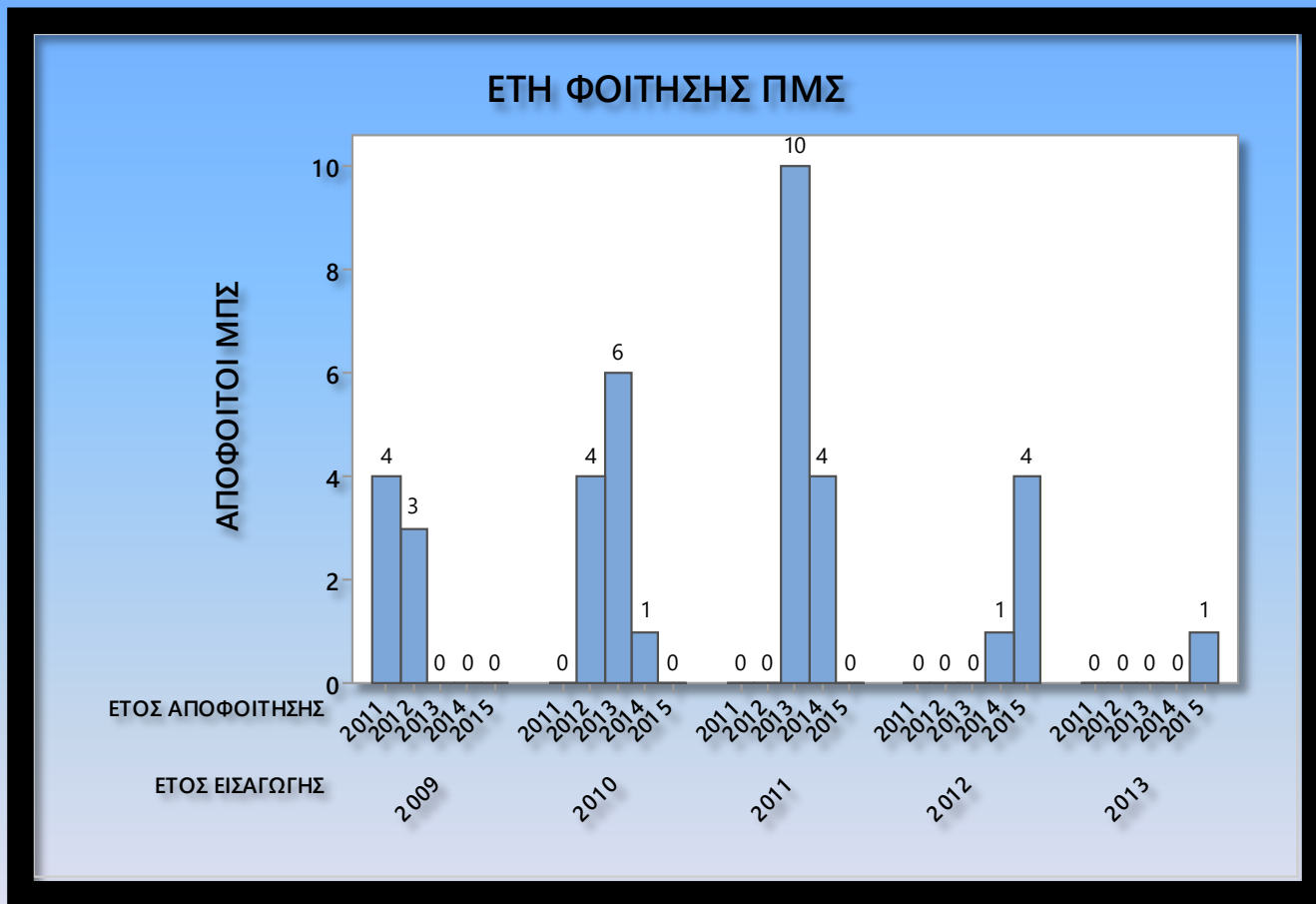

# ΕΥΡΗΜΑΤΑ

Επαγγελματική κατάσταση	N	%
Μισθωτοί	21	55.3
Αυτοαπασχολούμενοι	9	23.7
Άνεργοι	8	21.1

# ΜΙΣΘΩΤΟΙ

ΤΟΠΟΣ ΑΠΑΣΧΟΛΗΣΗΣ	N	%
<b>ΒΟΡΕΙΑ ΕΛΛΑΔΑ</b>	<b>14</b>	<b>66.7</b>
ΘΕΣΣΑΛΟΝΙΚΗ-ΣΙΝΔΟΣ	6	28.6
ΗΜΑΘΙΑ	4	19.0
ΦΛΩΡΙΝΑ	1	4.8
ΧΑΛΚΙΔΙΚΗ	2	9.5
ΑΛΕΞΑΝΔΡΟΥΠΟΛΗ	1	4.8
<b>ΛΟΙΠΗ ΕΛΛΑΔΑ</b>	<b>2</b>	<b>9.5</b>
ΠΑΤΡΑ	1	4.8
ΡΟΔΟΣ	1	4.8
<b>ΕΞΩΤΕΡΙΚΟ</b>	<b>5</b>	<b>23.8</b>
ΛΕΥΚΩΣΙΑ	1	4.8
ΟΛΛΑΝΔΙΑ	1	4.8
ΓΕΡΜΑΝΙΑ	1	4.8
ΑΓΓΛΙΑ	1	4.8
ΙΤΑΛΙΑ	1	4.8

## ΔΡΑΣΤΗΡΙΟΤΗΤΑ ΕΠΙΧΕΙΡΗΣΗΣ

ΕΤΑΙΡΙΑ CATERING  
 ΑΓΡΟΤΙΚΑ ΠΡΟΙΟΝΤΑ  
 ΑΝΑΛΥΣΕΙΣ ΣΕ ΤΡΟΦΙΜΑ  
 ΕΜΠΟΡΙΑ ΑΓΡΟΚΤΗΝΟΤΡΟΦΙΚΩΝ ΠΡΟΙΟΝΤΩΝ  
 ΕΠΕΞΕΡΓΑΣΙΑ ΛΑΧΑΝΙΚΩΝ  
 ΕΤΑΙΡΕΙΑ ΣΥΜΒΟΥΛΩΝ- ΜΕΛΕΤΕΣ  
 ΕΥΚΑΜΠΤΑ ΥΛΙΚΑ ΣΥΣΚΕΥΑΣΙΑΣ  
 ΚΟΝΣΕΡΒΟΠΟΙΗΣΗ  
 ΛΑΧΑΝΙΚΑ ΚΑΤΑΨΥΞΗ  
 ΟΡΓΑΝΙΣΜΟΣ ΠΙΣΤΟΠΟΙΗΣΗΣ ΒΙΟΛΟΓΙΚΩΝ  
 ΚΑΛΛΙΕΡΓΕΙΩΝ  
 ΠΑΡΑΓΩΓΗ ΕΙΔΩΝ ΖΑΧΑΡΟΠΛΑΣΤΙΚΗΣ  
 ΠΑΡΑΓΩΓΗ-ΕΜΠΟΡΙΑ ΧΗΜΙΚΩΝ  
 ΠΑΡΑΓΩΓΗ ΜΑΓΙΟΝΕΖΑΣ  
 ΠΑΡΑΓΩΓΗ ΠΡΩΤΩΝ ΥΛΩΝ ΑΝΑΨΥΚΤΙΚΩΝ  
 ΕΜΠΟΡΙΑ ΥΓΙΕΙΝΩΝ ΤΡΟΦΙΜΩΝ  
 ΤΟΥΡΙΣΤΙΚΕΣ ΕΠΙΧΕΙΡΗΣΕΙΣ  
 ΚΤΗΝΙΑΤΡΙΚΕΣ ΥΠΗΡΕΣΙΕΣ  
 ΠΑΝΕΠΙΣΤΗΜΙΟ

<b>ΕΙΔΙΚΟΤΗΤΑ ΑΠΑΣΧΟΛΗΣΗΣ</b>	<b>N</b>	<b>%</b>
ΟΡΓΑΝΩΣΗ ΚΑΙ ΕΛΕΓΧΟΣ ΠΟΙΟΤΗΤΑΣ	11	55.0
ΑΝΑΛΥΤΗΣ ΧΗΜΕΙΟΥ	3	15.0
ΑΝΑΠΤΥΞΗ ΠΡΟΪΟΝΤΩΝ	2	10.0
ΑΚΑΔΗΜΑΪΚΟΣ, ΔΙΔΑΚΤΟΡΙΚΟ	2	10.0
ΓΡΑΜΜΑΤΕΙΑΚΗ ΥΠΟΣΤΗΡΙΞΗ	1	5.0
ΚΤΗΝΙΑΤΡΟΣ	1	5.0

20

<b>Σχετικότητα επαγγέλματος</b>	<b>N</b>	<b>%</b>
Καθόλου	3	14.3
Λίγο	2	9.5
Μέτρια	6	28.6
Πολύ	10	47.6

21



<b>Αναζήτηση απασχόλησης</b>	<b>N</b>	<b>%</b>
ΟΑΕΔ	1	5.0
Γραφείο Πρακτικής Άσκησης	1	5.0
Αγγελία-διαδίκτυο	7	35.0
Φιλικό/Οικογενειακό περιβάλλον	6	30.0
Διαγωνισμός	2	10.0
Βιογραφικό	3	15.0

20

<b>Μήνες άνευ σχετικής απασχόλησης</b>	<b>N</b>	<b>%</b>
0	7	41.2
3 έως 6	7	41.2
12	2	11.8
24	1	5.9

17

<b>Ικανοποίηση απασχόλησης</b>	<b>N</b>	<b>%</b>
Καθόλου	2	10.0
Μέτρια	7	35.0
Πολύ	11	55.0
	20	

<b>Αμοιβή απασχόλησης</b>	<b>N</b>	<b>%</b>
έως 800	9	45.0
801-1300	7	35.0
1301-2000	3	15.0
Δ.Α.	1	5.0
	20	

<b>Λόγοι νέας απασχόλησης</b>	<b>N</b>	<b>%</b>
μη σχετική	3	21.4
χωρίς προοπτικές	4	28.6
χαμηλή αμοιβή	7	50.0
	14	

# ΑΥΤΟΑΠΑΣΧΟΛΟΥΜΕΝΟΙ

ΤΟΠΟΣ ΑΠΑΣΧΟΛΗΣΗΣ	N
ΘΕΣΣΑΛΟΝΙΚΗ	5
ΧΑΛΚΙΔΙΚΗ	1
ΒΕΡΟΙΑ	1
ΑΤΑΛΑΝΤΗ	1
ΕΞΩΤΕΡΙΚΟ	1
	9

ΕΙΔΟΣ ΕΠΙΧΕΙΡΗΣΗΣ	N	%
ΟΙΚΟΓΕΝΕΙΑΚΗ	3	37.5
ΑΤΟΜΙΚΗ	5	62.5

ΕΙΔΟΣ ΕΠΕΝΔΥΣΗΣ	N	%
ΟΙΚΟΓΕΝΕΙΑΚΑ ΚΕΦΑΛΑΙΑ	7	63.6
ΤΡΑΠΕΖΙΚΟ ΔΑΝΕΙΟ	1	9.1
ΚΟΙΝΟΤΙΚΑ ΠΡΟΓΡΑΜΜΑΤΑ	3	27.3

<b>ΔΡΑΣΤΗΡΙΟΤΗΤΑ</b>	<b>N</b>
ΑΓΡΟΤΙΚΑ ΕΦΟΔΙΑ ΕΞΑΓΩΓΗΣ ΕΛΑΙΟΛΑΔΟΥ ΚΑΙ ΕΛΑΙΩΝ	1
ΑΝΑΠΤΥΞΗ ΣΥΣΤΗΜΑΤΩΝ ΠΟΙΟΤΗΤΑΣ ΤΡΟΦΙΜΩΝ	1
ΣΥΜΒΟΥΛΟΣ ΓΕΩΠΟΝΙΚΩΝ ΕΠΙΧΕΙΡΗΣΕΩΝ	2
ΟΙΝΟΠΟΙΗΤΙΚΗ ΕΤΑΙΡΙΑ	1
ΚΤΗΝΙΑΤΡΕΙΟ-ΣΥΣΤΗΜΑΤΑ ΠΟΙΟΤΗΤΑΣ	1
ΕΚΠΑΙΔΕΥΤΙΚΟ ΕΡΕΥΝΗΤΙΚΟ	1
ΙΝΤΕΡΝΕΤ-ΣΥΜΒΟΥΛΟΣ ΣΕ ΕΤΑΙΡΙΕΣ ΚΑΛΛΥΝΤΙΚΩΝ	1
ΚΑΦΕΚΟΠΤΕΙΟ ΚΑΙ ΠΩΛΗΣΗ ΚΑΦΕ	1

9

<b>ΑΡΙΘΜΟΣ ΑΠΑΣΧΟΛΟΥΜΕΝΩΝ</b>	<b>N</b>
0	6
3	1
6	1
7	1

9

# ΑΝΕΡΓΟΙ

Μήνες άνευ απασχόλησης	N	%
3-12	3	37.5
24	1	12.5
>24	4	50.0
	8	

Βραχύχρονη απασχόληση	N	%
ΝΑΙ	4	50.0
ΟΧΙ	4	50.0

Σχετικότητα απασχόλησης	N	%
Καθόλου	1	12.5
Πολύ	3	37.5

<b>Αναζήτηση απασχόλησης</b>	<b>N</b>	<b>%</b>
ΟΑΕΔ	3	16.7
Αγγελία-διαδίκτυο	12	66.7
Φιλικό/Οικογενειακό περιβάλλον	2	11.1
Διαγωνισμός ΑΣΕΠ	1	5.6

18

<b>Λόγοι μη εξεύρεσης εργασίας</b>	<b>N</b>	<b>%</b>
Οικονομική κρίση	3	37.5
Ελλειψη προϋπηρεσίας	3	37.5
Μειωμένη προσφορά/ ανταγωνισμός	2	25.0

8

# ΣΥΜΠΕΡΑΣΜΑΤΑ

- Υπεροχή του γυναικείου φύλου στο 71,1% των αποφοίτων (5:2)
- Υψηλός βαθμός απορροφητικότητας 80% (μισθωτοί και αυτοαπασχολούμενοι)
- Άμεση σχετικά επαγγελματική αποκατάσταση των μισθωτών, το 82,4% εντός έξι μηνών
- Ικανοποιητικός βαθμός σχετικότητας του επαγγέλματος με το περιεχόμενο (76,2%) και την ποιότητα (90%) των σπουδών
- Η χρήση του διαδικτύου αποτελεί το διεξοδικότερο τρόπο ανεύρεσης απασχόλησης
- Μηνιαίες αποδοχές άνω των 800€ στο 50% των αποφοίτων
- Δυνατότητες ευκαιριακής απασχόλησης στο 50% των ανέργων και με σχετικό αντικείμενο απασχόλησης
- Στροφή ενός αρκετά μεγάλου αριθμού αποφοίτων στην αυτοαπασχόληση (9/38=23,7%)

Ευχαριστώ για την  
προσοχή σας